Maestría en Seguridad de la Nación

Segunda Cohorte

Convocatoria 2021

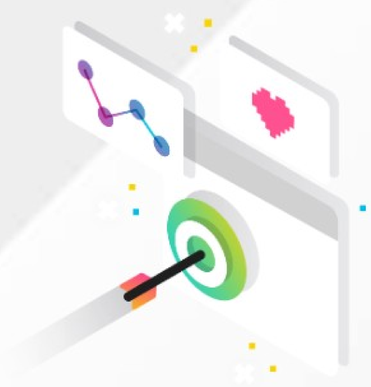

Objetivo del programa académico:

Formar profesionales de alto nivel académico, con capacidad analítica y crítica en lo referente a la Seguridad de la Nación de una manera integral, para atender las necesidades de la sociedad y que sean capaces de generar estrategias en aras de contribuir al desarrollo del país.

06 Mayo
Inicio de convocatoria
Lanzamiento en CAI, redes sociales y página web del INEES

07-25 Mayo
Plazo para postularse
Interesados deben presentar la papelería requerida

28 Mayo
Charla informativa
Se dará a conocer a profundidad la maestría: requisitos, nivel académico, metodología y aspectos administrativos

01-04 Junio
Fase de entrevistas
Interesados son entrevistados para determinar si cumplen con el perfil que requiere el programa académico

07 - 21 Junio
Fase de aprobación e inscripción
Se da respuesta a los postulados aprobados para ingresar al programa académico. Inicia proceso de inscripción

Requisitos para formar parte de este programa académico:

Tener interés en formar parte de un programa académico de alto nivel.
Presentar la siguiente papelería:

- Curriculum vitae actualizado y firmado.
- Fotocopia de título de licenciatura (ambos lados).
- Constancia de colegiado activo.
- Carta de interés personal y compromiso, firmada.
- Carta de aval institucional, firmada y sellada por la máxima autoridad.
- Realizar entrevista personal (se asignará fecha a cada postulante; sólo se convocará a quienes entregue la papelería completa).

Enviar toda la documentación escaneada en un sólo documento en formato PDF, al correo **maestrias@inees.gob.gt** antes del 25 de mayo de 2021.

Maestría en Seguridad de la Nación Segunda Cohorte

La maestría está compuesta por veintiocho cursos, estructurada en seis trimestres, con un total de 420 horas de clases magistrales y 800 horas de tareas de investigación. El plan de estudios comprende tres ejes temáticos:

Eje 1 – *Fundamentos generales de la seguridad*

Eje2 – *Seguridad Integral*

Eje 3 – *Metodología de la investigación*

Primer trimeste	**Antecedentes de la seguridad de Guatemala (1994-1996)**
	Historia del desarrollo económico y social de Guatemala
	Metodología de la investigación en las ciencias sociales
	Enfoques epistemológicos de la seguridad
Segundo trimestre	**Aspectos legales de la seguridad en Guatemala**
	Modelos de desarrollo social y económico
	Políticas públicas para la seguridad
	Los derechos humanos y la seguridad
	Metodología de la investigación en las ciencias sociales
Tercer Trimestre	**Análisis financiero de la seguridad**
	Amenazas de la seguridad de la Nación
	Geopolítica y geoestrategia I
	Enfoque holístico de la seguridad
	Metodología de la investigación en la ciencias sociales
Cuarto trimestre	**Poder Nacional**
	Geopolítica y geoestrategia II
	Gestión de riesgos y defensa civil
	Seminario de tesis
Quinto trimestre	**Conflictividad social**
	Gestión estratégica de la seguridad
	Prospectiva I
	Inteligencia de Estado
	Seminario de tesis
Sexto trimestre	**Tecnologías aplicadas a la seguridad**
	Planificación estratégica
	Prospectiva II
	Defensa Nacional
	Seminario de tesis

Cuotas

Inscripción anual:
Q.1,031.00
Trimestre:
Q.2,100.00

Horarios

Martes y Jueves
De 17:00 a 20:45 horas

Modalidad

Derivado de la pandemia iniciará con modalidad virtual, a espera de que la situación cambie para reincorporarse a modalidad presencial (instalaciones del INEES).

Fecha de inicio

01 de julio de 2021
Sesión Inaugural

Información en:

PBX: 2496-2900 ext. 116

maestrias@inees.gob.gt

www.inees.gob.gt

5ta. avenida 5-61 zona 1